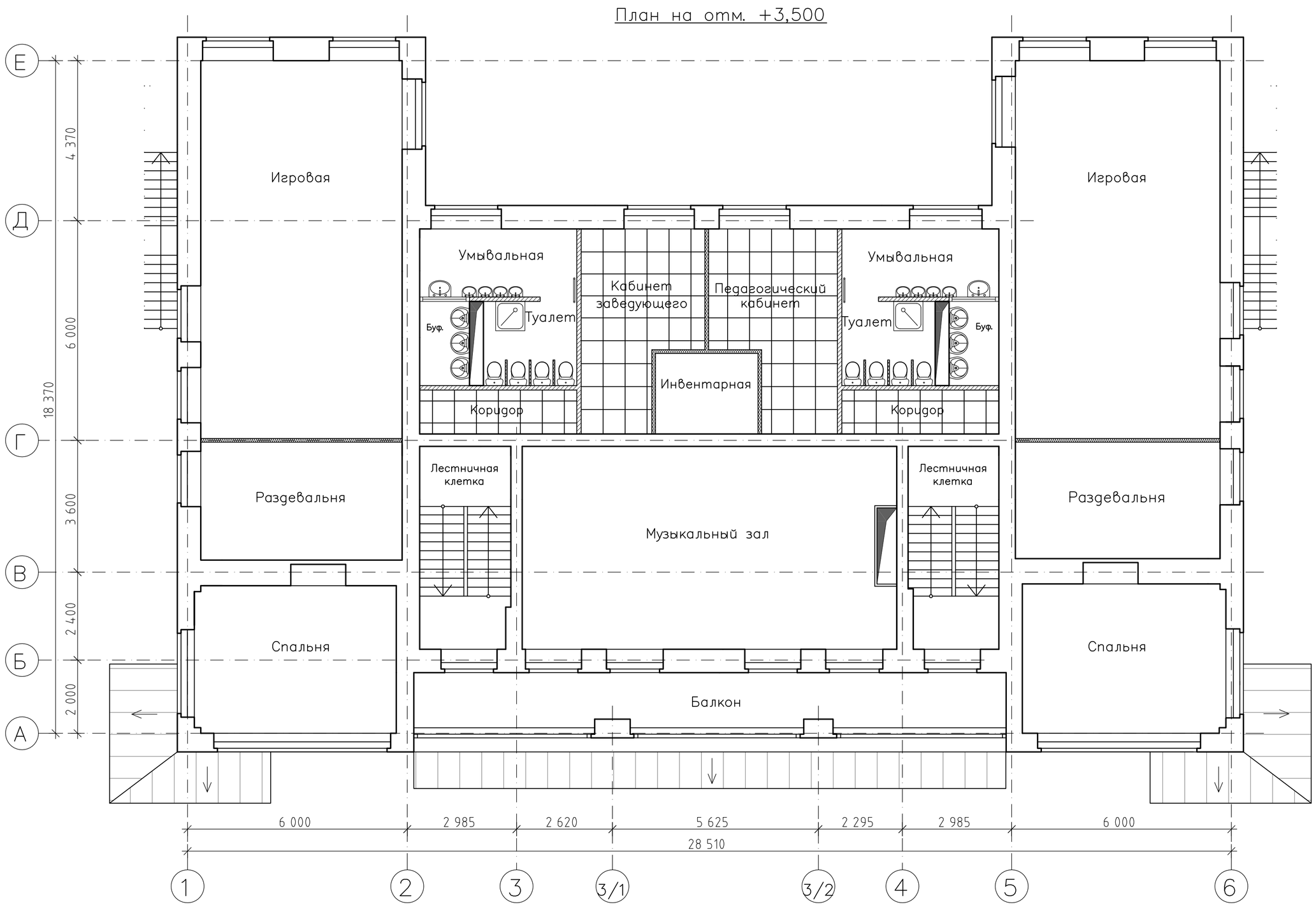

1. Заказчик вправе заменить предусмотренные в проекте материалы подвесного потолка на материалы от других производителей. При этом пожарная опасность материала подвесного потолка должна быть не выше Г2, В2, Д3, Т3 или Г2, В3, Д2,Т2.
2. Декоративные решетки в подвесном потолке установить по месту.

				РП 2010		
				г. Иваново, ул. Велижская, д. 53		
				Проектно-сметная документация на капитальный ремонт здания детского сада	Стадия	Лист	Листов
					РП	1	2
Отв. исполн.	Борцов А.М.			Схема расположения подвесного потолка 2 этажа на отм +3,500	Ивановское отделение МААДО	
ГИП	Афонин С. С.					
Проверил	Ардамаков А.С.					
Разработал	Ландихова Н.С					

Перв. примен.

Справ. N

Подп. и дата

Инв. N дубл.

Взам. инв. N

Подп. и дата

Инв. N подл.

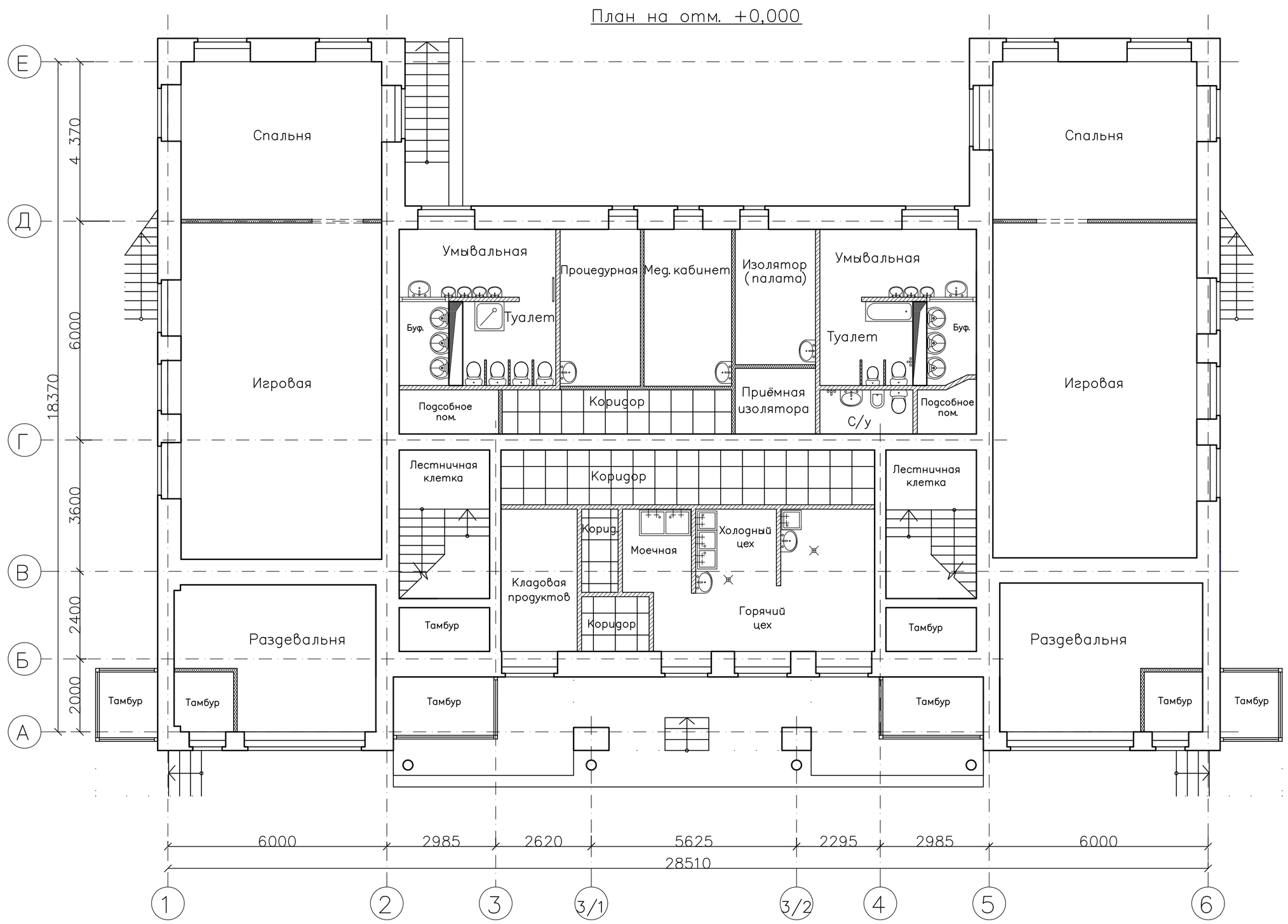

1. Заказчик вправе заменить предусмотренные в проекте материалы подвесного потолка на материалы от других производителей. При этом пожарная опасность материала подвесного потолка должна быть не выше Г2, В2, Д3, Т3 или Г2, В3, Д2,Т2.
2. Декоративные решетки в подвесном потолке установить по месту.

				РП 2010		
				г. Иваново, ул. Велижская, д. 53		
				Проектно-сметная документация на капитальный ремонт здания детского сада	Стадия	Лист	Листов
					РП	2	2
Отв. исполн.	Борцов А.М.			Схема расположения подвесного потолка 1 этажа на отм 0,000	Ивановское отделение МААДО	
ГИП	Афонин С. С.					
Проверил	Ардамаков А.С.					
Разработал	Ландихова Н.С					

Перв. примен.

Справ. N

Подп. и дата

Инв. N дубл.

Взам. инв. N

Подп. и дата

Инв. N подл.